



Senderismo Trekking

20 y 27 de Octubre.

Ruta circular del Biscoi, Onil.



DISTANCIA / DISTANCE: 12,560KM
 DESNIVEL POSITIVO / POSITIVE SLOPE: 454 METROS / METERS.
 DESNIVEL NEGATIVO / NEGATIVE SLOPE: 432 METROS / METERS.
 TIEMPO / TIME: 4:00 HORAS / 4:00 HOURS.
 DIFICULTAD / DIFFICULTY: MEDIA / MIDDLE.

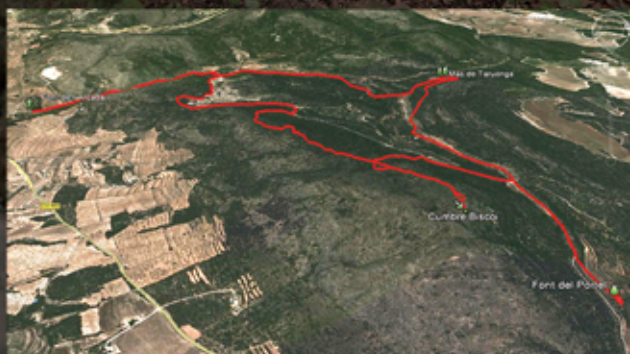

El precio incluye: / The price includes:

Traslado en autobús. / The bus transfer - Seguro. / Insurance - Monitores auxiliares. / Auxiliary monitors
 Monitor de la Escuela Española de Alta Montaña. / A coach from the Spain School of Mountaineering
 Aperitivo (refresco + bolsa de patatas). / Appetizes (soda drink + bag of chips)

Síguenos en:  www.facebook.com/outdooraventura





DISTANCIA / DISTANCE: 12,560KM
DESNIVEL POSITIVO / POSITIVE SLOPE: 454 METROS / METERS.
DESNIVEL NEGATIVO / NEGATIVE SLOPE: 432 METROS / METERS.
TIEMPO / TIME: 4:00 HORAS / 4:00 HOURS.
DIFICULTAD / DIFFICULTY: MEDIA / MIDDLE.



Ruta circular de Biscoi, Onil.

Itinerario circular iniciando en el Mas y Font de la Arcada para embocar el camino que se adentra por el Bcº de Taruenga por donde discurre el GR 7, pasando por el Mas y Font de Montvari de fresca agua, entre sendas y camino se va ascendiendo hasta alcanzar el Alto del Biscoi de 1.163 m aunque no llegaremos a la cumbre, descendiendo posteriormente por una pendiente pronunciada hasta la Font del Portel con una balsa de peces multicolores y fresca agua, volviendo sobre nuestros pasos, y por el GR 7 pasaremos por el Mas de Palomaret, lo dejamos y por senda llegaremos al Mas de Taruenga, seguiremos por senda pasando por el Mas de La Capona, para llegar al camino y regresar a la Font de la Arcada final de esta ruta.

